

Getech B.V.
t.a.v. [REDACTED]
De Noesten 62
9431 TG WESTERBORK

En overige projectpartners:

Stichting Nederlandse Wetenschappelijk Onderzoek Instituten, Binder3d B.V.,
Stichting Hanzehogeschool Groningen, Hytrans Systems B.V., Vereniging Innovatiecluster
Drachten, Nedcam Solutions B.V., NHL Stenden Hogeschool, Stichting Koninklijk Nederlands
Ruimtevaartcentrum, DEMCON industrial systems Groningen B.V., Universiteit Leiden,
Proper Printing, Rijksuniversiteit Groningen, Stork Turbo Blading B.V., Titomic Europe B.V.,
SRON NWO-I

Ons kenmerk:
21UP-25-00209

Datum:
4 juli 2025

Onderwerp:

Besluit op uw subsidieaanvraag voor project '3D Printkompas 2030' met projectnummer EFRO-0118.

Beste [REDACTED],

U stuurde ons op 22 mei 2024 uw subsidieaanvraag voor het project '3D Printkompas 2030'. U deed dit namens de projectpartners. Op 22 mei 2024 was uw aanvraag compleet. Deze aanvraag deed u binnen het Programma EFRO 2021-2027 Noord-Nederland, (Verder) Werken aan onderscheidend vermogen (hierna: Uitvoeringsregeling). In deze brief leest u ons besluit op uw aanvraag.

Wij verlenen u een subsidie van maximaal € 2.998.220,30

Op 13 juni 2024 adviseerde de Deskundigencommissie om uw project **76** punten te geven. Wij nemen dit advies van de commissie over. Uw aanvraag valt binnen het subsidiebudget dat beschikbaar is. Wij verlenen aan Getech B.V. de subsidie op basis van de Uitvoeringsregeling voor uw project '3D Printkompas 2030'. Ook de overige projectpartner verlenen wij subsidie. Van harte gefeliciteerd! Met deze subsidie draagt u niet alleen bij aan de verdere innovatieve ontwikkeling van uw organisatie(s), maar ook aan het nóg mooier en sterker maken van Noord-Nederland.

In bijlage 1 leest u het advies van de Deskundigencommissie. In bijlage 2 vindt u de kostenbegroting, met daarin de kosten die in aanmerking komen voor subsidie. In bijlage 3 staat de financiering van het project. Hier leest u ook hoe wij het subsidiebedrag hebben berekend. In bijlage 4 vindt u de uitgavenplanning.

Opschortende voorwaarde

Wij verbinden een opschortende voorwaarde aan deze subsidieverlening. De reden hiervoor is dat de groep van ondernemingen behorende bij projectpartner Titomic Europe B.V. op basis van de beoordeelde vastgestelde jaarcijfers in financiële moeilijkheden verkeert. U

moet aantonen dat de groep van ondernemingen niet in financiële moeilijkheden verkeert, op basis van de gedeponeerde jaarcijfers van 2024.

Het besluit tot subsidieverlening is pas geldig nadat u voldoet aan deze opschortende voorwaarde. Zolang u aan deze voorwaarde nog niet heeft voldaan betalen wij geen subsidievoorschotten. Wij stellen de subsidie vast op nihil wanneer niet aan de opschortende voorwaarde is voldaan. De al gemaakte kosten zijn dan voor uw rekening en risico. Dit geldt voor alle projectpartners.

Uw projectperiode loopt van 22 mei 2024 tot en met 30 mei 2027

Voer uw project vóór 30 juni 2027 uit. Op deze datum moet u alle activiteiten van uw project hebben afgerond. Wanneer u de projectactiviteiten niet op tijd afrondt, kan dit gevolgen hebben voor het definitieve subsidiebedrag. Zo kunt u minder subsidie krijgen of subsidie moeten terugbetalen.

Dit is het doel van het project

Het consortium heeft zich als doel gesteld van Noord-Nederland de 3D-printregio van Nederland maken. Dit wordt bereikt door middel van een breed scala aan 3D-printactiviteiten waaronder, de ontwikkeling van koud-metaalputen en 3D-printen voor cryogene toepassingen. Daarnaast wordt er gewerkt aan een verbetering van de samenwerking tussen relevante partijen, het opzetten en vergroten van het kennisnetwerk en de ontwikkeling van (keuze)vakken binnen het MBO en HBO.

De projectactiviteiten voert u uit in de volgende werkpakketten:

- WP1: Kennis Metaal
- WP2: Kennis Polymeer
- WP3: Kennis Electra
- WP4: Kennis Delen
- WP5: Kennis Verspreiden
- WP6: Eco Systeem
- WP7: Management
- WP8: Vouchers
- WP9: Training en opleiding

Staatssteunbeoordeling van uw project

Op basis van uw subsidieaanvraag oordelen wij dat het verlenen van subsidie aan uw project leidt tot staatssteun in de zin van artikel 107, Verdrag over de werking van de Europese Unie. Wij kunnen de subsidie wel als geoorloofde steun verlenen op basis van de Verordening (EU) Nr. 651/2014 van de Commissie van 17 juni 2014; de Algemene Groepsvrijstellingsverordening (AGVV). In deze Verordening worden bepaalde categorieën steun op basis van de artikelen 107 en 108 van het Verdrag met de interne markt verenigbaar verklaard (PbEU 2014 L187). Dit betekent dat de staatssteun voor uw project is toegestaan.

- De subsidie voor de werkpakketten 1,2,3 en 8 wordt verleend op basis van artikel 25 van de AGVV: Steun voor onderzoeks- en ontwikkelingsprojecten. In dit artikel zijn maximale steunpercentages opgenomen. Deze verschillen per type activiteit, omvang van de projectpartners en de eventuele samenwerkingsvorm in een project. Deze percentages zijn daarom belangrijk voor u. Binnen werkpakket 1,2 en 3 is sprake van experimentele

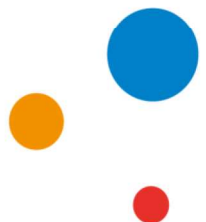

ontwikkeling (Artikel 25, lid 2 sub c AGVV). In deze werkpakketten wordt onderzoek gedaan naar het printen van metaal, het printen van polymeer en het printen van elektronica.

- Binnen werkpakket 8 wordt door middel van de uitgifte van vouchers kennis ingekocht waarbij een externe partij wordt ingehuurd om een onderzoek voor het 3D PrintKompas consortium uit te voeren. Hierbij moet het om een haalbaarheidsonderzoek (Artikel 25 lid 2 sub d AGVV) naar een vernieuwd product of proces gaan. Er is sprake van het doorvloeien van steun naar mkb-ondernemingen die een voucher ontvangen. Wij wijzen u erop dat op grond van artikel 25 verschillende maximale steunpercentages mogelijk zijn. U dient nauwkeurig te toetsen en bij te houden welke ondernemingen welk steunpercentage kunnen ontvangen. Deze doorvloeien van steun dient op correcte wijze te worden vastgelegd, zoals ook beschreven in de paragraaf verplichtingen op pagina 5.
- De subsidie voor de werkpakketten 4 en 6 wordt verleend op basis van artikel 27 lid 8 onder b van de AGVV: Steun voor innovatieclusters. Binnen deze werkpakketten zullen de partners een kennisnetwerk creëren en deze vergroten binnen de 3D print community.
- Binnen werkpakket 5 is sprake van niet-economische activiteiten en daarmee is er voor dit werkpakket geen sprake van staatsteun. Dit werkpakket ziet op het vergroten van de kennis van 3D print technologieën onder externe stakeholders om zo de adoptie en kennis van deze technologieën te stimuleren en te ondersteunen.
- De subsidie voor werkpakket 9 wordt verleend op basis van artikel 31 lid 3 sub c van de AGVV: Opleidingssteun. In dit werkpakket worden trainings- en opleidingsprogramma's ontwikkeld.
- Tot slot wordt de subsidie voor werkpakket 7, waarin het projectmanagement is ondergebracht, verleend op basis van steun naar rato die wordt berekend over de steun die op de overige werkpakketten is verleend.

In de Staatssteuntabel in bijlage 5 vindt u de uitwerking hiervan voor uw project.

Is bij de uitvoering van uw project iets veranderd ten opzichte van de begroting? Dan kan dat betekenen dat er minder steun mogelijk is op basis van de AGVV. Wij moeten de subsidie dan mogelijk verlagen. Bij het vaststellen van de subsidie beoordelen wij of aan de staatssteunregels is voldaan.

Wij kunnen, op basis van Europese wetgeving, over deze subsidieverlening bepaalde informatie melden aan de Europese Commissie en publiceren in een openbaar register. Zo kunnen we per project uw organisatienaam, het totale subsidiebedrag en het subsidiebedrag per partner melden.

Zorg ervoor dat u zich houdt aan de verplichtingen van deze subsidieverlening

Aan deze subsidieverlening zijn verplichtingen verbonden. Deze zijn vastgelegd in de Europese verordeningen (zoals in de Uitvoeringsregeling staat vermeld), de Uitvoeringswet EFRO, de Regeling Europese EZK- en LNV-subsidies 2021, de Uitvoeringsregeling en de Algemene wet bestuursrecht. Deze regelingen vindt u op www.snn.nl/efro.

Voldoet uw project niet aan de subsidieverplichtingen? Dan kan dit ervoor zorgen dat wij kosten die u heeft gedeclareerd moeten corrigeren. Daarover ontvangt u dan géén subsidie. Ook kunnen wij uw subsidie aanpassen of intrekken. Dit betekent dat u minder subsidie krijgt of dat u subsidie moet terugbetalen. In de Categoriseringstabel en in de Uitvoeringsregeling

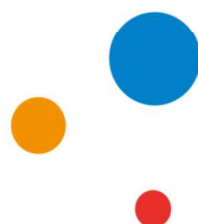

leest u de sancties wanneer blijkt dat u zich niet heeft gehouden aan de verplichtingen. De Categoriseringstabel vindt u op www.snn.nl/efro.

Hieronder leest u de belangrijkste verplichtingen:

Wijzigingen in het project

U moet het project uitvoeren zoals u dat in de subsidieaanvraag heeft beschreven. Wanneer u dat niet doet, kunnen wij deze verleningsbeschikking intrekken. Wilt u toch iets wijzigen in uw project? Dan moet u dat vooraf schriftelijk aanvragen. U kunt deze wijzigingen alleen doen wanneer wij uw verzoek goedkeuren.

Voortgangsrapportages en bevoorschotting

U moet minimaal één keer per jaar een voortgangsrapportage indienen. Dit staat in de Uitvoeringsregeling onder 'Rapportage en bevoorschotting'. U rapporteert ieder jaar op **1 juni**. Dit doet u over alle projectkosten die vóór 1 mei zijn gemaakt en betaald in de afgelopen periode.

Tegelijk met een voortgangsrapportage kunt u een voorschotverzoek op de subsidie indienen. Een eerste voorschot van 40% van de verleende subsidie kunt u aanvragen nadat u bent gestart met de uitvoering van het project. Projectpartner Titomic Europe B.V. wordt, zolang niet aan de opschortende voorwaarde is voldaan, uitgesloten van het aanvragen van een voorschot.

Uw voortgangsrapportages en voorschotverzoeken dient u in via het digitale EFRO-webportal. De handleiding hiervoor vindt u op www.snn.nl/efro.

Vaststelling subsidie

Uiterlijk binnen 13 weken na de einddatum moet u een vaststellingsverzoek indienen. Dit doet u via het digitale EFRO-webportal. De handleiding hiervoor vindt u op www.snn.nl/efro.

Aanbesteding

Bent u aanbestedingsplichtig? Dan moet u zich houden aan de aanbestedingsregels voor overheidsopdrachten volgens de Aanbestedingswet 2012, het Aanbestedingsbesluit en de Gids Proportionaliteit.

Sound financial management

Bent u niet aanbestedingsplichtig? Dan geldt voor u de regel van 'sound financial management'. Dit komt er in het kort op neer dat u voor diensten of goederen die u extern inkoopt moet kunnen aantonen dat de prijs marktconform is. U leest hier meer over in het 'Handboek EFRO 2021-2027'. Dit vindt u op www.snn.nl/efro.

Publicatieverplichtingen

Bij voorlichtings- en publiciteitsactiviteiten voor uw project moet u zich houden aan de communicatie-eisen van de Europese Unie. U vindt deze eisen in het 'Handboek EFRO 2021-2027' onder de paragraaf 'Promotie en publiciteit' en op de webpagina 'Publiciteitseisen EFRO 2021-2027' op www.snn.nl/efro. Plaats ook altijd het logo van het SNN bij de communicatie-uitingen voor uw project.

Samenwerkingsovereenkomst

U stuurt ons een samenwerkingsovereenkomst. Deze moeten alle projectpartners hebben ondertekend. **Dit doet u uiterlijk vóórdát u ons de eerste voortgangsrapportage stuurt.** Zonder getekende samenwerkingsovereenkomst kunnen wij geen kosten voorlopig subsidiabel stellen. Dit betekent dat u ook geen voorschot ontvangt over de kosten die u heeft gedeclareerd.

Administratieve Organisatie

U maakt een beschrijving van de Administratieve Organisatie (AO) voor het project. Dit doet u per projectpartner. **Deze beschrijving stuurt u ons vóórdát u ons de eerste voortgangsrapportage stuurt.** Zonder deze beschrijving kunnen wij geen kosten voorlopig subsidiabel stellen. Dit betekent dat u ook geen voorschot ontvangt over de kosten die u heeft gedeclareerd.

Vastleggen doorvloeit van steun

Voor de haalbaarheidsstudies die binnen werkpakket 8 “Vouchers” worden uitgevoerd, moet per uitgevoerd traject voor de betreffende (mkb-)onderneming te worden vastgelegd dat er sprake is van geoorloofde steun op grond van Verordening (EU) nr. 651/2014 (AGVV), artikel 25 lid 2 (d). Hierbij moet ook de omvang van de steun te worden bepaald en vermeld aan de deelnemende (mkb-)onderneming. Per uitgevoerd traject dienen de daadwerkelijke kosten en de financiering daarvan te worden vastgelegd en in uw projectadministratie te worden opgenomen.

In de bijlagen leest u de volgende belangrijke informatie

- Bijlage 1 – Advies Deskundigencommissie
- Bijlage 2 – Begroting
- Bijlage 3 – Subsidieberekening en financiering
- Bijlage 4 – Uitgavenplanning
- Bijlage 5 – Staatssteuntabel
- Bijlage 6 – Projectindicatoren
- Bijlage 7 – Verantwoordelijkheid penvoerder en projectpartners

We hebben in deze brief al verwezen naar de informatie in bijlagen 1 tot en met 5. In bijlage 6 leest u welke indicatoren voor uw project gelden. Dit zijn indicatoren die wij voor het EFRO-programma bijhouden. In bijlage 7 leest u wat de verantwoordelijkheid is van de penvoerder en de projectpartners.

Wij nodigen u binnenkort uit voor een startbijeenkomst

■■■■■■■■■■ neemt binnenkort contact met u op om een startbijeenkomst met alle projectpartners te plannen. Hierin leggen we het besluit en de verplichtingen graag verder en persoonlijk aan u uit.

Bent u het niet eens met dit besluit? U kunt bezwaar maken

Doe dit door binnen zes weken uw bezwaarschrift in te dienen. Deze zes weken gaan in op de datum van deze brief. In het bezwaarschrift staat in ieder geval:

- uw naam en adres;
- het projectnummer en de datum van deze brief;

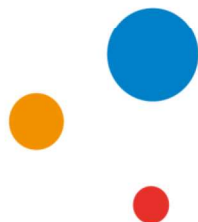

- een omschrijving van het besluit waar u het niet mee eens bent;
- waarom u bezwaar maakt;
- de datum van uw bezwaar.

Vergeet niet uw bezwaarschrift te ondertekenen.

U kunt via het eLoket uw bezwaarschrift bij ons indienen. Hiervoor heeft u een eLoket-account nodig. Als u inlogt via eloket.snn.nl/eloket/ ziet u aan de linkerkant het kopje "Mijn bezwaren". Klik hierop om het bezwaarproces te starten. Wilt u liever per post bezwaar maken? Stuur uw bezwaarschrift naar:

Dagelijks Bestuur van het Samenwerkingsverband Noord-Nederland
t.a.v. Juridische Zaken
Postbus 779
9700 AT Groningen

Heeft u vragen? Neem dan contact op

U kunt bellen met [REDACTED]. Of mailen naar openinnovatie@snn.nl. U kunt ons bereiken van maandag tot en met vrijdag van 8.30 tot 17.00 uur. Uw project heeft projectnummer EFRO-0118. Houd alstublieft dit nummer bij de hand, dan kunnen wij u sneller helpen.

Veel succes met uw project!

Met vriendelijke groet,
namens het Dagelijks Bestuur van het SNN

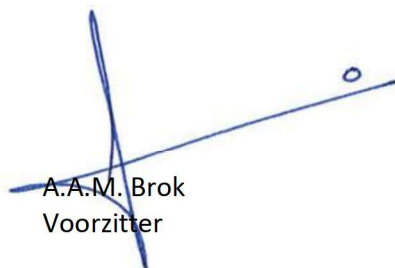

A.A.M. Brok
Voorzitter

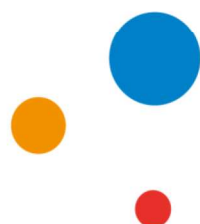

Bijlage 1: Advies Deskundigencommissie

De Deskundigencommissie van het programma EFRO 2021-2027 verzorgt de inhoudelijke beoordeling van de subsidieaanvragen. Zij adviseert het SNN over de toekenning van de subsidie. Dit doet zij op basis van de selectiecriteria die landelijk zijn afgesproken. Het SNN toetst de aanvragen daarna op basis van (subsidie)technische en beleidsmatige criteria.

Hier leest u het advies van de Deskundigencommissie:

Projectnummer	Projectnaam
EFRO-0118	3D Printkompas 2030
Totale score	76 van de maximaal 100 punten

A	De bijdrage van het project aan de doelstellingen van het Programma EFRO 2021-2027 Noord-Nederland en de openstelling	25 van de maximaal 25 punten
----------	--	-------------------------------------

Onderbouwing hoe tot deze puntenscore is gekomen:

-
- | Reason for Leaving | Percentage of Respondents |
|------------------------|---------------------------|
| Not enough work | 100% |
| Not enough pay | 100% |
| Not enough benefits | 100% |
| Not enough training | 100% |
| Not enough supervision | 100% |
| Not enough advancement | 100% |
| Not enough security | 100% |
| Not enough respect | 100% |
| Not enough recognition | 100% |
| Not enough interest | 100% |

Elementen die de DC heeft meegenomen in haar advies, zoals beschreven in de openstellingstekst:

Bij het beoordelen van dit criterium wordt gevraagd om een kwalitatief oordeel te geven over het projectvoorstel in relatie tot wat met het programma, de betreffende specifieke doelstellingen en de openstelling wordt beoogd. Hierbij gaat het onder meer om:

- Overtuigende visie, beschreven in het bij de aanvraag gevoegde visie-document;
 - Inspelen op economisch-maatschappelijke kansen die voortvloeien uit Transities in de RIS3;
 - Potentieel van het project een reeks samenhangende innovaties voort te brengen met een substantiële economische en maatschappelijke betekenis: betekenisvolle potentiële bijdrage aan brede welvaart;
 - Potentieel innovaties voort te brengen die in onderlinge samenhang kunnen uitgroeien tot duurzame economische sterktes waarmee NNL zich onderscheidt van andere regio's: onderscheidend vermogen;
 - Beter functionerend Noord-Nederlands innovatie-ecosysteem;
- Bijdrage aan de doelstellingen ten opzichte van de gevraagde bijdrage ('value for money').

B De bijdrage van een project aan maatschappelijke impact en duurzame ontwikkeling.	15 van de maximaal 20 punten	
Onderbouwing hoe tot deze puntenscore is gekomen:		
■	[Redacted]	
	[Redacted]	
		[Redacted]
	■	[Redacted]
		[Redacted]
■	[Redacted]	
	[Redacted]	
■	[Redacted]	
	[Redacted]	
Elementen die de DC heeft meegenomen in haar advies, zoals beschreven in de openstellingstekst:		
Maatschappelijk verdienvermogen:		
De manier waarop en mate waarin het project erin slaagt maatschappelijke en economische doelstellingen met elkaar te verbinden en synergie weet te bewerkstelligen: hoe en in hoeverre het project inspeelt op maatschappelijke uitdagingen – de RIS3 Transities - daar economisch voordeel uit weet te creëren en tevens maatschappelijke impact genereert.		
Bij maatschappelijke impact gaat het om:		
– Impact hier en elders;		
– Impact nu en in de toekomst;		
– Mate van kwantitatieve en kwalitatieve onderbouwing van de maatschappelijke impact en de haalbaarheid hiervan;		

Duurzame ontwikkeling:

- *Ecologische duurzaamheid ('planet'):* onder andere efficiënt gebruik van hulpbronnen, verhogen van biodiversiteit, klimaatadaptie en mitigatie; duurzaam watergebruik en beheer; tegengaan van vervuiling van milieu; 10 verbetering van luchtkwaliteit; en herstelvermogen voor rampen, risicopreventie en beheer;
- *Sociale duurzaamheid ('people'):* onder andere aan bevordering van gelijkheid van mannen en vrouwen en non-discriminatie, (sociale) participatie, verrijking cultuur, veiligheid, gezondheid en onderwijs;
- *Economische duurzaamheid ('profit'),* onder andere bevordering van kennis, kapitaalgoederen, vestigingsvoorwaarden, circulariteit van economie en verbetering van economische structuur.

De bijdrage dient in overeenstemming te zijn met de definitie in het zogeheten Brundtland Rapport: "Duurzame ontwikkeling is een ontwikkeling die voorziet in de behoeften van de huidige generatie, zonder de behoeften van toekomstige generaties, zowel hier als in andere delen van de wereld, in gevaar te brengen. Alsmede dat het project positief bijdraagt aan de beginselen gendergelijkheid en non-discriminatie in brede zin";

C	Het financieel en economisch toekomstperspectief van het project	10 van de maximaal 20 punten
Onderbouwing hoe tot deze puntenscore is gekomen:		
■	<div><div></div><div></div><div></div><div></div><div></div></div>	
	<div><div></div><div></div><div></div></div>	
	<div><div></div><div></div><div></div><div></div></div>	
	<div><div></div><div></div><div></div><div></div><div></div></div>	
	<div><div></div><div></div><div></div><div></div></div>	
■	<div><div></div><div></div><div></div></div>	
	<div><div></div><div></div><div></div><div></div></div>	
	<div><div></div><div></div><div></div><div></div><div></div></div>	
■	<div><div></div><div></div><div></div><div></div><div></div></div>	
	<div><div></div><div></div><div></div><div></div><div></div></div>	
	<div><div></div><div></div><div></div><div></div><div></div></div>	
	<div><div></div><div></div><div></div><div></div><div></div></div>	
	<div><div></div><div></div><div></div><div></div></div>	
■	<div><div></div><div></div><div></div><div></div><div></div></div>	
	<div><div></div><div></div><div></div><div></div><div></div></div>	
	<div><div></div><div></div><div></div><div></div><div></div></div>	
	<div><div></div><div></div><div></div><div></div><div></div></div>	
	<div><div></div><div></div><div></div><div></div></div>	
■	<div><div></div><div></div><div></div><div></div></div>	
	<div><div></div><div></div><div></div><div></div><div></div></div>	
	<div><div></div><div></div><div></div><div></div><div></div></div>	
	<div><div></div><div></div><div></div><div></div></div>	
Elementen die de DC heeft meegenomen in haar advies, zoals beschreven in de openstellingstekst:		
Bij dit criterium wordt een project beoordeeld op het perspectief en de potentiële economische en maatschappelijke impact op de langere termijn, dat wil zeggen, na afloop van de subsidieperiode:		
- Aannemelijkheid van het project een reeks samenhangende innovaties voort te brengen met een substantiële economische en maatschappelijke betekenis en daarmee substantiële bijdrage aan brede welvaart:		

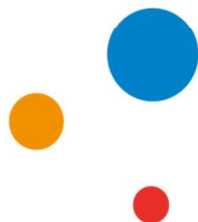

- Verhouding tussen potentiële impact en risico's;
- Blijvende impact (overtuigende visie op de fase na de subsidieperiode);
- Samenhang en verbinding met andere initiatieven.

D De innovativiteit van een project	11 van de maximaal 15 punten
-------------------------------------	------------------------------

Onderbouwing hoe tot deze puntenscore is gekomen:

I	[Redacted]
	[Redacted]
	[Redacted]
	[Redacted]
I	[Redacted]
	[Redacted]
	[Redacted]
	[Redacted]
I	[Redacted]
	[Redacted]
	[Redacted]
	[Redacted]
I	[Redacted]
	[Redacted]

Elementen die de DC heeft meegenomen in haar advies, zoals beschreven in de openstellingstekst:

Bij dit criterium wordt een project beoordeeld op het vernieuwende karakter. Het gaat om vernieuwing in brede zin, binnen een project zelf en/of vernieuwing die een project teweegbrengt. Hierbij gaat het onder meer om:

- Vernieuwingspotentieel (nieuwe economisch-maatschappelijke kans en nieuwe sterkte, of sterk verband met bestaande sterkte) Verhouding ten opzichte van bestaande ecosystemen
- 'Over grenzen heen' denken en werken, bijvoorbeeld de verbinding die wordt gelegd tussen sectoren, domeinen en/of Transitie
- Vernieuwende manier waarop het project is opgezet of wordt uitgevoerd Concepten, werkvormen en manieren van werken die worden ontwikkeld en getest die een project-overstijgende betekenis en impact kunnen hebben Partijen die bij het project zijn betrokken ('unusual suspects', 'verrassende combinaties van partijen');

E De kwaliteit van een aanvraag	15 van de maximaal 20 punten
---------------------------------	------------------------------

Onderbouwing hoe tot deze puntenscore is gekomen:

I	[Redacted]
	[Redacted]
	[Redacted]
	[Redacted]
	[Redacted]
I	[Redacted]
	[Redacted]
	[Redacted]
	[Redacted]
	[Redacted]

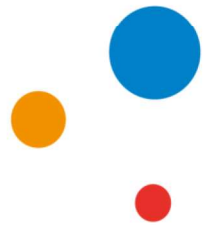



Elementen die de DC heeft meegenomen in haar advies, zoals beschreven in de openstellingstekst:

Kwaliteit van de aanvrager:

- Aanwezigheid van een relevant, complementair en representatief consortium;
- Partijen die logischerwijs bij een project betrokken behoren te zijn, zijn daadwerkelijk betrokken;
- Samenhang en samenwerking (de mate waarin en de manier waarop);
- Manier waarop en de mate waarin partners kennis inbrengen en delen;
- Interdisciplinariteit van de samenwerking;
- Trackrecord, ervaring, uitvoerings- en slagkracht consortium;

Kwaliteit projectplan:

- Overtuigingskracht voorstel (samenhangend geheel, duidelijk, helder omschreven);
- Logisch manier waarop de visie is vertaald naar het projectplan, waarbij op een systematische manier wordt toegewerkt naar de in het visiedocument geformuleerde 'stip op de horizon';
- Projectplan bevat dat wat nodig is om de projectdoelen te bereiken en niet meer dan dat;
- Doelstellingen zijn objectief en meetbaar geformuleerd;
- Er wordt gestuurd op het realiseren van leereffecten en het delen van ervaringen en resultaten met anderen;
- Indien voor eerdere fase(n) ondersteuning vanuit EFRO is ontvangen, is er een logisch verband tussen de conclusies en aanbevelingen uit de evaluatie van de eerdere fase(n) en de inhoud en opzet van het projectplan;
- Er is een overtuigend (plan voor) een monitoring- en evaluatiesysteem, dat gekoppeld en ondersteunend is aan te behalen projectresultaten;
- Project kent een flexibele opzet, rekening houdend met mogelijke bijsturing;
- Planning is realistisch en haalbaar;
- Er is een sluitende begroting die helder en effectief is opgezet;
- Risico's en de manier waarop deze worden beheerst, zijn helder en uitputtend beschreven.

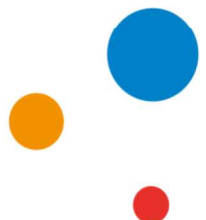

Bijlage 2: Begroting

Bij het indienen van uw aanvraag heeft u een begroting aangeleverd. In de onderstaande tabel ziet u welke kosten uit uw begroting in aanmerking komen voor subsidie.

Hiervoor gaan wij uit van de definitieve begroting die u op 2 juni 2025 naar ons hebt gestuurd.

Wijzigen de kosten en vraagt u ons hiervoor geen toestemming? Dan kan dat betekenen dat deze verleningsbeschikking wordt ingetrokken.

Kostensoort	Subsidiabel bedrag
Uurtarief € 55,-	€ 444.842,20
Maandbedrag € 7.800,-	€ 1.380.600,00
IKS voor kennisinstellingen	€ 2.368.293,51
Afschrijvingskosten	€ 209.168,05
Bijdragen in natura	€ 87.211,04
Overige kosten derden	€ 1.491.411,67
Forfait kleine uitgaven < € 250,- (1% van Overige kosten derden)	€ 14.914,12
Totaal subsidiabele projectkosten	€ 5.996.440,59

Restwaarde en geactiveerde kosten

Bepaalde zaken die u koopt voor uw project – zoals apparatuur – kunnen na afloop van het project een restwaarde hebben. Als er sprake is van een restwaarde, dan moet dit in uw boekhouding zijn opgenomen. Een restwaarde kan consequenties hebben voor de hoogte van de subsidie. Ook moet u kosten die u activeert consistent afschrijven. Dit zijn kosten die u in de boekhouding als investering aanmerkt.

Toetsen van de begroting

Bij het opstellen van de begroting in deze verleningsbeschikking zijn we uitgegaan van de informatie die u bij uw aanvraag heeft aangeleverd. Tijdens de uitvoering van het project toetsen wij of de uitgangspunten van de begroting nog kloppen. Wijzigingen in kosten of nieuwe informatie over kosten kunnen leiden tot een verlaging van de kosten die voor subsidie in aanmerking komen.

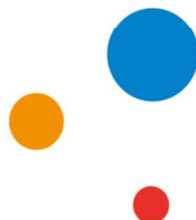

Bijlage 3: Subsidieberekening en financiering

Op basis van de Uitvoeringsregeling en uw projectplan is het subsidiepercentage 50% van de kosten die voor subsidie in aanmerking komen. Hierbij geldt een maximale subsidie per project van € 3.000.000,00.

Op basis van de kosten in uw project die voor subsidie in aanmerking komen (zie bijlage 2), komt de maximale subsidie voor uw project uit op: € 5.996.440,59 x 50% = € 2.998.220,30

Voor uw project geldt de onderstaande financiering:

Financier	Bedrag
Vereniging Innovatiecluster Drachten	€ [REDACTED]
Stork Turbo Blading B.V.	€ [REDACTED]
Getech B.V.	€ [REDACTED]
Binder3d B.V	€ [REDACTED]
Stichting Koninklijk Nederlands Lucht- en Ruimtevaartcentrum	€ [REDACTED]
Nedcam Solutions B.V.	€ [REDACTED]
ASTRON NWO-I	€ [REDACTED]
Universiteit Leiden (NOVA)	€ [REDACTED]
NHL Stenden Hogeschool	€ [REDACTED]
SRON NWO-I	€ [REDACTED]
DEMCON industrial systems Groningen B.V.	€ [REDACTED]
Rijksuniversiteit Groningen	€ [REDACTED]
Titomic Europe B.V.	€ [REDACTED]
Hytrans Systems B.V.	€ [REDACTED]
Proper printing	€ [REDACTED]
Stichting Hanzehogeschool Groningen	€ [REDACTED]
Rijkscofinanciering	€ 999.406,77
EFRO	€ 1.998.813,53
Totaal	€ 5.996.440,59

Let op: de vaststelling van de subsidie berekenen wij op basis van de werkelijke totale kosten van uw project die voor subsidie in aanmerking komen. Dit betekent dat een wijziging in de financiering van uw project niet altijd gevolgen hoeft te hebben voor de hoogte van uw subsidie. Bij een wijziging in de financiering is het vooral belangrijk dat de financiering van uw project nog steeds is zeker gesteld.

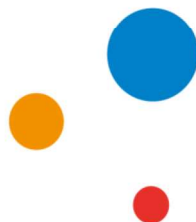

Bijlage 4: Uitgavenplanning

In onderstaande tabel ziet u de uitgavenplanning van de totale kosten van uw project die voor subsidie in aanmerking komen:

Jaar	Bedrag
2025	€ 2.398.576,23
2026	€ 2.398.576,23
2027	€ 1.199.288,13
Totaal	€ 5.996.440,59

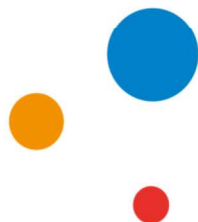

Bijlage 5: Staatssteuntabel

In artikel 25, 27 en 31 van de AGVV zijn (maximale) staatssteunpercentages opgenomen voor verschillende typen activiteiten. Omdat de steun op basis van artikel 25,27 en 31 van de AGVV geoorloofd wordt verstrekt, zijn deze percentages belangrijk voor uw project.

Op basis van uw aanvraag hebben wij in een tabel verwerkt welke maximale steunpercentages per projectpartner en per activiteit gelden. Per projectpartner kunnen wij niet meer steun geven dan in de tabel hieronder staat.

Vaststelling van de subsidie

Bij de vaststelling van de subsidie vullen wij op basis van de werkelijke projectkosten per type activiteit en per projectpartner deze tabel nog een keer in. Op die manier bepalen wij of wij de subsidie kunnen vaststellen op basis van het subsidiepercentage uit de Uitvoeringsregeling (zie bijlage 3). Of dat we de subsidie lager moeten vaststellen op basis van de staatssteunregels.

Totale projectkosten:	€ 5.996.440,59
Totale steunruimte project:	€ 4.622.793,54
Maximale steunpercentage:	77,09%

Vereniging Innovatiecluster Drachten			Type organisatie:	kleine onderneming
Werk-pakket	Staatssteun categorie	Begrote kosten	Maximale steunpercentage	Maximale overheidssteun
1	AGVV art.25 experimentele ontwikkeling	■	■	■
6	AGVV art.27 Innovatiecluster	■	■	■
7	Steun naar rato	■	■	■
8	AGVV art.25 haalbaarheidsstudies	■	■	■
	Totale kosten:	■	■	■

Stork Turbo Blading B.V			Type organisatie:	grote onderneming
Werk-pakket	Staatssteun categorie	Begrote kosten	Maximale steunpercentage	Maximale overheidssteun
1	AGVV art.25 experimentele ontwikkeling	■	■	■
2	AGVV art.25 experimentele ontwikkeling	■	■	■
4	AGVV art.27 Innovatiecluster	■	■	■
5	niet-economisch	■	■	■
	Totale kosten:	■	■	■

GeTech B.V.			Type organisatie:	kleine onderneming
Werk-pakket	Staatssteun categorie	Begrote kosten	Maximale steunpercentage	Maximale overheidssteun
2	AGVV art.25 experimentele ontwikkeling	■	■	■
7	Steun naar rato	■	■	■
	Totale kosten:	■	■	■
			Maximale steunpercentage totaal:	■

Binder3d B.V.			Type organisatie:	kleine onderneming
Werk-pakket	Staatssteun categorie	Begrote kosten	Maximale steunpercentage	Maximale overheidssteun
2	AGVV art.25 experimentele ontwikkeling	■	■	■
4	AGVV art.27 Innovatiecluster	■	■	■
6	AGVV art.27 Innovatiecluster	■	■	■
7	Steun naar rato	■	■	■
9	AGVV art. 31 opleidingssteun	■	■	■
	Totale kosten:	■	■	■
			Maximale steunpercentage totaal:	■

Stichting Koninklijk Nederlands Lucht- en Ruimtevaartcentrum			Type organisatie:	kennisinstelling
Werk-pakket	Staatssteun categorie	Begrote kosten	Maximale steunpercentage	Maximale overheidssteun
1	niet-economisch	■	■	■
4	AGVV art.27 Innovatiecluster	■	■	■
5	niet-economisch	■	■	■
	Totale kosten:	■	■	■
			Maximale steunpercentage totaal:	■

Nedcam Solutions B.V.			Type organisatie:	kleine onderneming
Werk-pakket	Staatssteun categorie	Begrote kosten	Maximale steunpercentage	Maximale overheidssteun
2	AGVV art.25 experimentele ontwikkeling	■	■	■
4	AGVV art.27 Innovatiecluster	■	■	■
5	niet-economisch	■	■	■
	Totale kosten:	■	■	■
			Maximale steunpercentage totaal:	■

NWO-I (ASTRON)			Type organisatie:	kennisinstelling
Werk-pakket	Staatssteun categorie	Begrote kosten	Maximale steunpercentage	Maximale overheidssteun
2	niet-economisch	■	■	■
3	niet-economisch	■	■	■
4	AGVV art.27 Innovatiecluster	■	■	■
5	niet-economisch	■	■	■
	Totale kosten:	■	■	■
			Maximale steunpercentage totaal:	■

Universiteit Leiden			Type organisatie:	kennisinstelling
Werk-pakket	Staatssteun categorie	Begrote kosten	Maximale steunpercentage	Maximale overheidssteun
1	niet-economisch	■	■	■
4	AGVV art.27 Innovatiecluster	■	■	■
5	niet-economisch	■	■	■
	Totale kosten:	■	■	■
			Maximale steunpercentage totaal:	■

NHL Stenden Hogeschool			Type organisatie:	kennisinstelling
Werk-pakket	Staatssteun categorie	Begrote kosten	Maximale steunpercentage	Maximale overheidssteun
2	niet-economisch	■	■	■
6	AGVV art.27 Innovatiecluster	■	■	■
7	Steun naar rato	■	■	■
	Totale kosten:	■	■	■
			Maximale steunpercentage totaal:	■

NWO-I (SRON)			Type organisatie:	kennisinstelling
Werk-pakket	Staatssteun categorie	Begrote kosten	Maximale steunpercentage	Maximale overheidssteun
1	niet-economisch	■	■	■
4	AGVV art.27 Innovatiecluster	■	■	■
5	niet-economisch	■	■	■
	Totale kosten:	■	■	■
			Maximale steunpercentage totaal:	■

DEMCON industrial systems Groningen B.V.			Type organisatie:	grote onderneming
Werk-pakket	Staatssteun categorie	Begrote kosten	Maximale steunpercentage	Maximale overheidssteun
4	AGVV art.27 Innovatiecluster	■	■	■
5	niet-economisch	■	■	■
6	AGVV art.27 Innovatiecluster	■	■	■
	Totale kosten:	■	■	■
			Maximale steunpercentage totaal:	■

Rijksuniversiteit Groningen			Type organisatie:	kennisinstelling
Werk-pakket	Staatssteun categorie	Begrote kosten	Maximale steunpercentage	Maximale overheidssteun
1	niet-economisch	■	■	■
4	AGVV art.27 Innovatiecluster	■	■	■
5	niet-economisch	■	■	■
	Totale kosten:	■	■	■
			Maximale steunpercentage totaal:	■

Titomic Europe B.V.			Type organisatie:	kleine onderneming
Werk-pakket	Staatssteun categorie	Begrote kosten	Maximale steunpercentage	Maximale overheidssteun
1	AGVV art.25 experimentele ontwikkeling	■	■	■
2	AGVV art.25 experimentele ontwikkeling	■	■	■
3	AGVV art.25 experimentele ontwikkeling	■	■	■
4	AGVV art.27 Innovatiecluster	■	■	■
5	niet-economisch	■	■	■
7	Steun naar rato	■	■	■
	Totale kosten:	■	■	■
			Maximale steunpercentage totaal:	■

Hytrans Systems B.V.			Type organisatie:	middelgrote onderneming
Werk-pakket	Staatssteun categorie	Begrote kosten	Maximale steunpercentage	Maximale overheidssteun
2	AGVV art.25 experimentele ontwikkeling	■	■	■
4	AGVV art.27 Innovatiecluster	■	■	■
5	niet-economisch	■	■	■
	Totale kosten:	■	■	■
			Maximale steunpercentage totaal:	■

Proper Printing			Type organisatie:	kleine onderneming
Werk-pakket	Staatssteun categorie	Begrote kosten	Maximale steunpercentage	Maximale overheidssteun
2	AGVV art.25 experimentele ontwikkeling	■	■	■
4	AGVV art.27 Innovatiecluster	■	■	■
5	niet-economisch	■	■	■
	Totale kosten:	■	■	■
			Maximale steunpercentage totaal:	■

Stichting Hanzehogeschool Groningen			Type organisatie:	kennisinstelling
Werk-pakket	Staatssteun categorie	Begrote kosten	Maximale steunpercentage	Maximale overheidssteun
3	niet-economisch	41.478,75		€
	Totale kosten:	41.478,75		
Maximale steunpercentage totaal:				

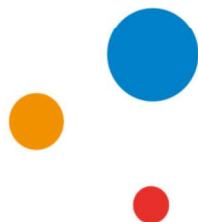

Bijlage 6: Projectindicatoren

Voor uw project gelden de volgende doelwaarden voor de volgende output-indicatoren:

Indicatoren	Omschrijving	Doelwaarde
RCO02 (MO)	Ondernemingen ondersteund door subsidies	2
RCO02 (T)	Ondernemingen ondersteund door subsidies	7
RCO04 (MO)	Ondernemingen met niet-financiële steun	3
RCO04 (T)	Ondernemingen met niet-financiële steun	6
RCO10 (MO)	Ondernemingen die samenwerken met onderzoeksinstanties	2
RCO10 (T)	Ondernemingen die samenwerken met onderzoeksinstanties	7
PS03 (MO)	Aantal innovatietrajecten gekoppeld aan de digitale transitie	1
PS03 (T)	Aantal innovatietrajecten gekoppeld aan de digitale transitie	1
PS05 (MO)	Aantal samenwerkingen gericht op de verbetering van het innovatie-ecosysteem	1
PS05 (T)	Aantal samenwerkingen gericht op de verbetering van het innovatie-ecosysteem	1
RCR02 (MO)	Particuliere investeringen voor gelijken delen als overheidssteun (waarvan: subsidies, financieringsinstrumenten)	
RCR02 (T)	Particuliere investeringen voor gelijken delen als overheidssteun (waarvan: subsidies, financieringsinstrumenten)	
RCR03 (MO)	Kleine en middelgrote ondernemingen (kmo's) die product- of procesinnovatie introduceren	1
RCR03 (T)	Kleine en middelgrote ondernemingen (kmo's) die product- of procesinnovatie introduceren	4
RCR05 (T)	KMO's die intern innoveren	2

Toelichting:

In het EFRO-programma is voor Noord Nederland een verdeling gemaakt in twee regio's. De provincies Drenthe en Fryslân zijn transitieregio's (T). De provincie Groningen is een meer ontwikkelde regio (MO). De projectindicatoren zijn daarom verdeeld over de regio waarop deze van toepassing zijn.



Bijlage 7: Verantwoordelijkheid penvoerder en projectpartners

Iedere projectpartner is verantwoordelijk voor de projectactiviteiten en de begrote kosten waarop deze verleningsbeschikking is gebaseerd. Projectpartners zijn individueel aansprakelijk voor de kosten die zij rapporteren.

Indienen van voortgangsrapportages

De penvoerder dient namens de projectpartners in het project de voortgangsrapportages in op basis van de activiteiten en kosten die door de projectpartners zijn gemaakt en betaald. Iedere projectpartner is zelf verantwoordelijk voor de activiteiten en kosten die hij in de rapportage opneemt.

Doorbetalen van voorschotten aan de projectpartners

In de vaststellingsbeschikking wordt de subsidie feitelijk vastgesteld. Voorschotten die het SNN tijdens de looptijd van het project aan de penvoerder betaalt, hoort de penvoerder door te betalen aan de projectpartners. Dit op basis van de voorlopige kosten die voor subsidie in aanmerking komen.

Terugvorderen van subsidie

Het SNN heeft de mogelijkheid om bij individuele projectpartners te veel ontvangen subsidie terug te vorderen.

Toegang EFRO-webportal

De penvoerder is ervoor verantwoordelijk dat hij alle informatie vanuit het SNN beschikbaar stelt aan de overige projectpartners. Omdat alle communicatie vanuit het SNN plaatsvindt via het EFRO-webportal, adviseren wij de penvoerder om alle overige projectpartners toe te voegen aan het EFRO-webportal. Zo heeft iedere partner altijd zelf inzage in de documenten die het SNN publiceert.